

CCS Integrato IAS - DII - UniPd questionari degli studenti 22-23



Soddisfazione

L-IAS

- Complessivamente quanto si ritiene soddisfatta/o di come si è svolto l'insegnamento?

n. AD-Docente valutate da almeno 5 rispondenti frequentanti **48**



Media 2022: 7,3

Didattica

- La/Il docente ha stimolato / motivato l'interesse verso la disciplina?
- La/il docente ha esposto gli argomenti in modo chiaro?

n. AD-Docente valutate da almeno 5 rispondenti frequentanti **48**



Media 2022: 7,21

Organizzazione

- All'inizio delle lezioni gli obiettivi e i contenuti di questo insegnamento sono stati presentati in modo chiaro?
- Le modalità d'esame sono state definite in modo chiaro?
- Gli orari di svolgimento dell'attività didattica sono stati rispettati?
- Il materiale didattico consigliato è stato adeguato?

n. AD-Docente valutate da almeno 5 rispondenti frequentanti **48**



Soddisfazione media – L-IAS 2023

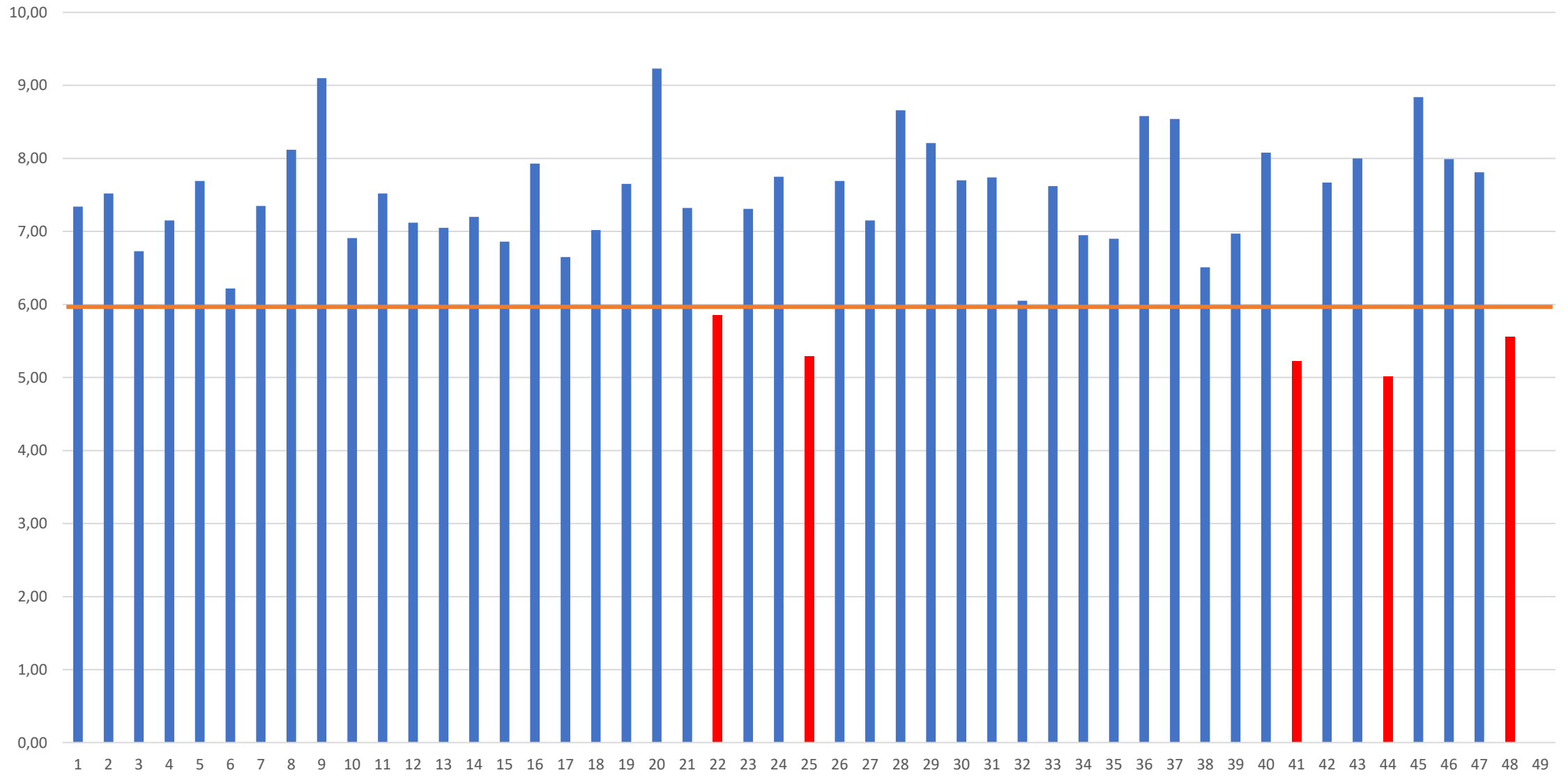

Corso di Laurea –IAS 2022

Titolo del grafico

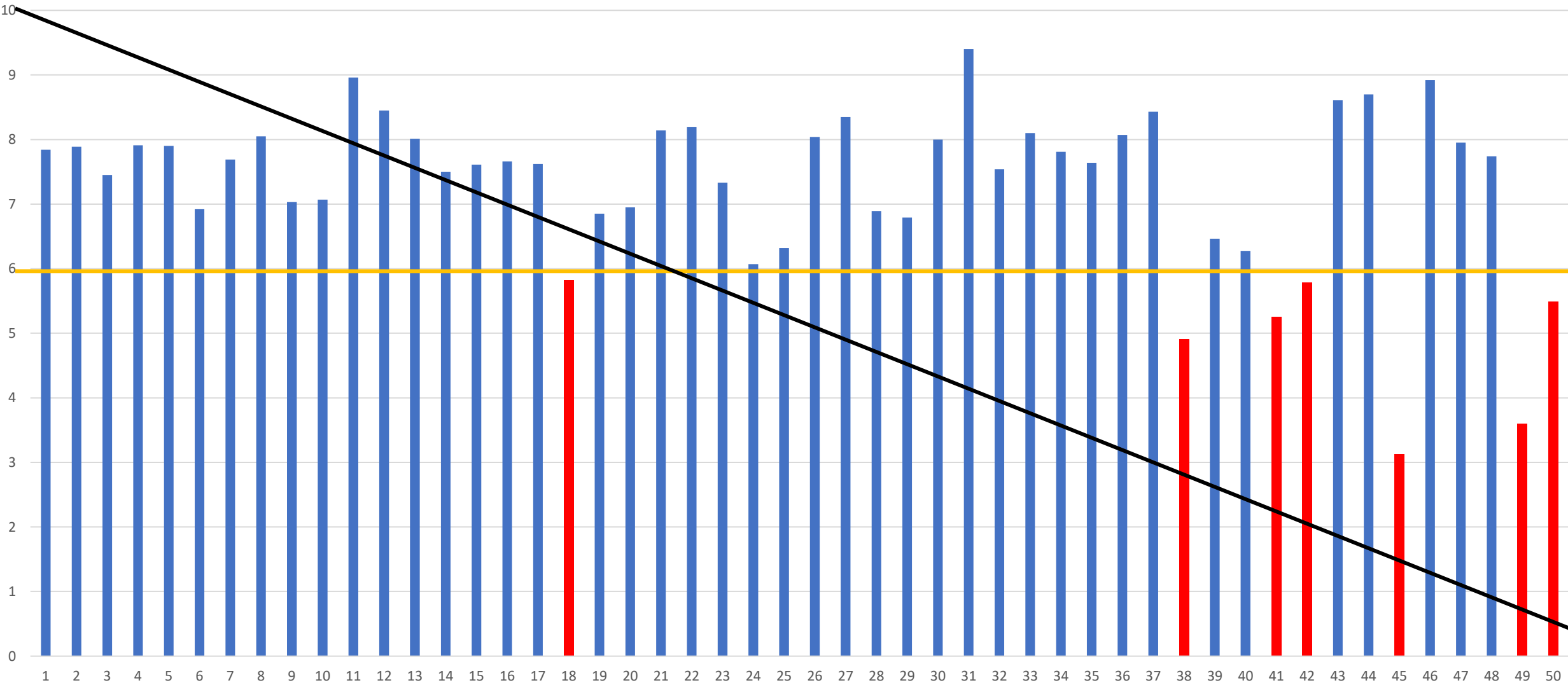

Soddisfazione

LM-IAS

- Complessivamente quanto si ritiene soddisfatta/o di come si è svolto l'insegnamento?

n. AD-Docente valutate da almeno 5 rispondenti frequentanti **28**

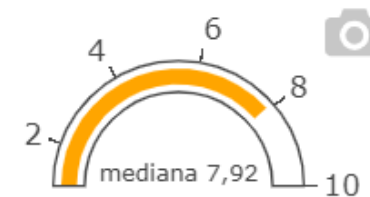

Media 2022: 7,62

Didattica

- La/Il docente ha stimolato / motivato l'interesse verso la disciplina?
- La/il docente ha esposto gli argomenti in modo chiaro?

n. AD-Docente valutate da almeno 5 rispondenti frequentanti **28**



Media 2022: 7,64

Organizzazione

- All'inizio delle lezioni gli obiettivi e i contenuti di questo insegnamento sono stati presentati in modo chiaro?
- Le modalità d'esame sono state definite in modo chiaro?
- Gli orari di svolgimento dell'attività didattica sono stati rispettati?
- Il materiale didattico consigliato è stato adeguato?

n. AD-Docente valutate da almeno 5 rispondenti frequentanti **28**

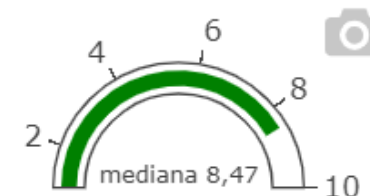
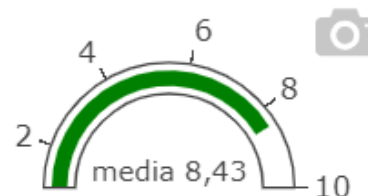

Soddisfazione media - LM – IAS 2023

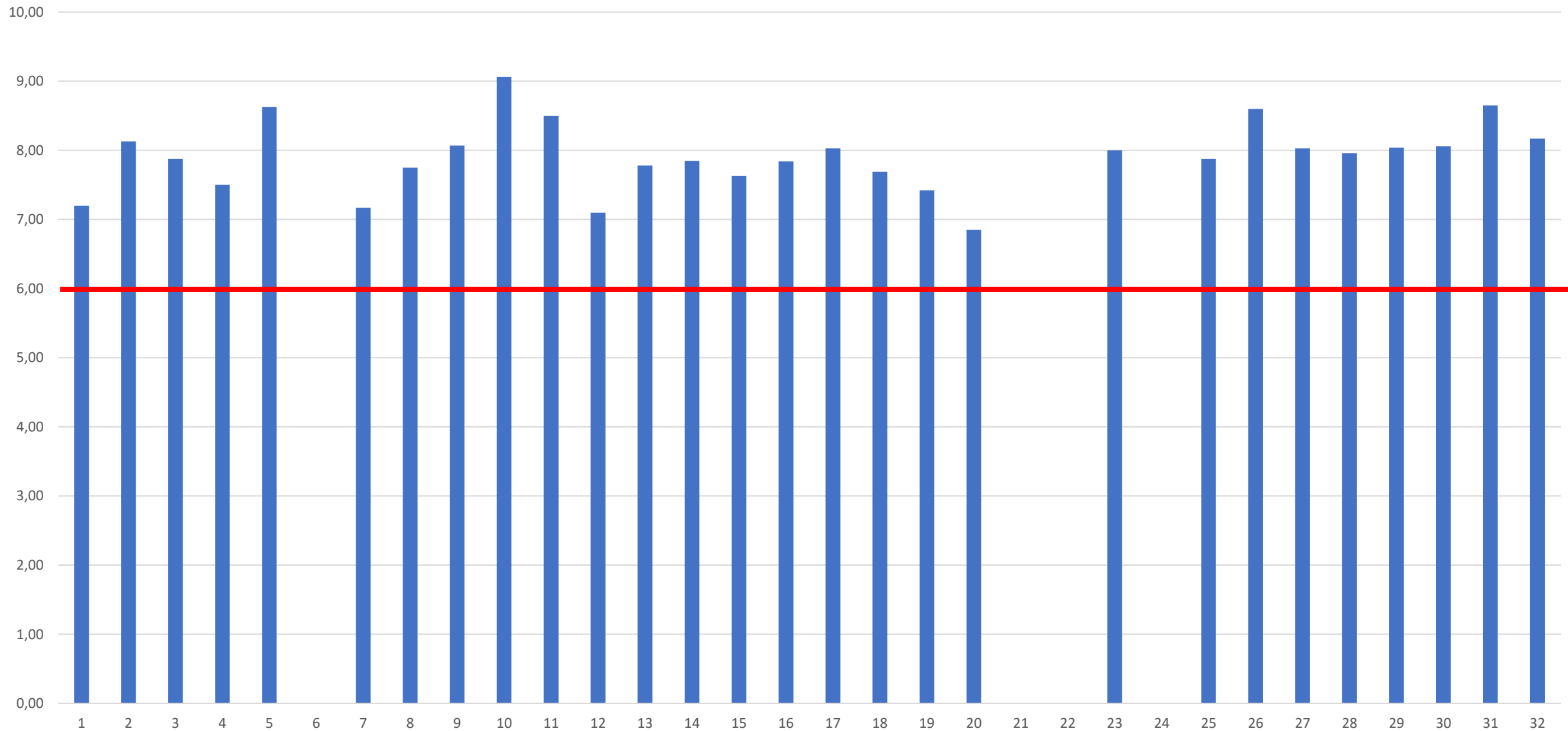

Corso di Laurea M-IAS 2022

